

Projekt: U6 - 2. Teilabschnitt - Fasanenhof/Schelmenwasen bis Flughafen/Messe

- Aktuell:**
- Herstellung Netzwerkbogen für die Aufhängung des Fahrbahndecks im Mittelteil der Brücke A8
 - Vorbereitungen Brückeneinschub; Rohbau Widerlager Nord
 - Fertigstellung Rohbau Endhaltestelle an der Flughafenstraße und der Tunnelrampe
 - Gleis- und Haltestellenbau an der Haltestellen "Messe West" und "Stadionstraße"



Freigestellter Bogen des Mittelfelds der Brücke A8



Einbau der Hänger für den Netzwerkbogen Brücke A8



Herstellung der Zugwand Widerlager Nord Brücke A8

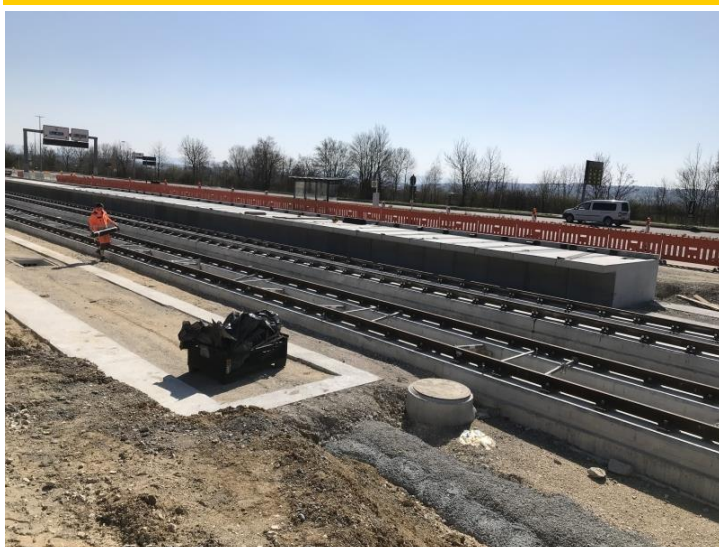

Rohbau Haltestelle Messe West



Rohbau Treppenanlage Ost an der Haltestelle Flughafen/Messe